ПРОЕКТ ВНЕСЕНИЯ ИЗМЕНЕНИЙ В ГЕНЕРАЛЬНЫЙ ПЛАН МУНИЦИПАЛЬНОГО ОБРАЗОВАНИЯ "ГОРОД СВОБОДНЫЙ" АМУРСКОЙ ОБЛАСТИ

КАРТА ПРЕДЛОЖЕНИЙ ПО ТЕРРИТОРИАЛЬНОМУ ПЛАНИРОВАНИЮ
М 1:10 000

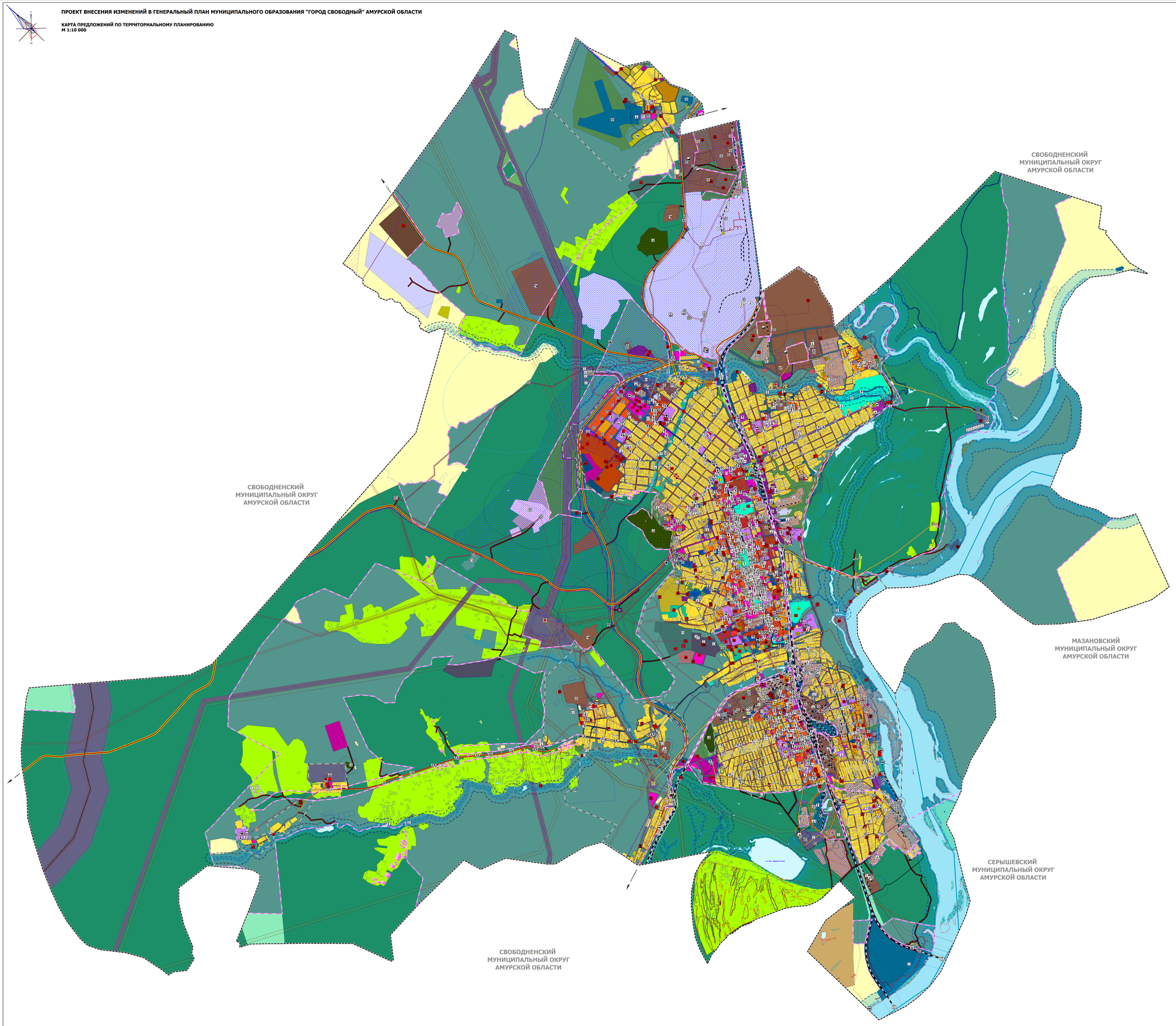

УСЛОВНЫЕ ОБОЗНАЧЕНИЯ

ГРАНИЦЫ ЕДИНИЦ АДМИНИСТРАТИВНО-ТЕРРИТОРИАЛЬНОГО ДЕЛЕНИЯ РОССИЙСКОЙ ФЕДЕРАЦИИ

федеральный | региональный

- Граница государства
- Граница городского округа
- Граница населенного пункта

ЗЕМЕЛЬНЫЕ УЧАСТКИ

- Границы земельных участков, сведения о которых внесены в Единый государственный реестр недвижимости

ФУНКЦИОНАЛЬНЫЕ ЗОНЫ

- Зона застройки индивидуальными жилыми домами
- Зона застройки малоэтажными жилыми домами (до 4 этажей, включая мансардный)
- Зона застройки среднеэтажными жилыми домами (от 5 до 8 этажей, включая мансардный)
- Зона застройки многоэтажными жилыми домами (9 этажей и более)
- Общественно-деловые зоны
- Многофункциональная общественно-деловая зона
- Зона специализированной общественной застройки
- Производственная зона
- Коммунально-складская зона
- Зона инженерной инфраструктуры
- Зона транспортной инфраструктуры
- Зона добычи полезных ископаемых
- Зоны сельскохозяйственного использования
- Зона садоводств, огородничества
- Производственная зона сельскохозяйственных предприятий
- Иные зоны сельскохозяйственного назначения
- Зона рекреационного назначения
- Зона заповедных территорий общего пользования (парки, сады, скверы, бульвары, городские леса)
- Зона отдыха
- Зона лесов
- Зона кладбищ
- Зона планирования и размещения отходов
- Зона заповедных территорий специального назначения
- Зона режимных территорий
- Зона аэропорт
- Иные зоны

ПРИРОДНЫЕ ОБЪЕКТЫ

ГИДРОГРАФИЧЕСКИЕ ВОДНЫЕ ОБЪЕКТЫ

- Водотек (река, ручей, канал)
- Водотек (река, ручей, канал)
- Водоем (озеро, пруд, общественный карьер, водохранилище)
- Болото

ОБЪЕКТЫ СОЦИАЛЬНОЙ ИНФРАСТРУКТУРЫ, ОТДЫХА И ТУРИЗМА, САНАТОРНО-КУРОРТНОГО НАЗНАЧЕНИЯ

федеральный | региональный | местный | городского округа | сельского поселения | планируемые к изъятию | к изъятию

ФЕДЕРАЛЬНОЕ ЗНАЧЕНИЕ

ОБЪЕКТЫ ЗДРАВООХРАНЕНИЯ

- Объект (здание, комплекс зданий) медицинской помощи (зона санитарно-курортной), оказываемой в стационарных условиях
- Объект (здание, комплекс зданий) обеспечения санитарно-эпидемиологического благополучия населения

ОБЪЕКТЫ ОБРАЗОВАНИЯ И НАУКИ

- Здание (комплекс зданий) организации, реализующей программы профессионального и высшего образования

ПРОЧИЕ ОБЪЕКТЫ ОБСЛУЖИВАНИЯ

- Административное здание

РЕГИОНАЛЬНОЕ ЗНАЧЕНИЕ

ОБЪЕКТЫ ЗДРАВООХРАНЕНИЯ

- Объект (здание, комплекс зданий) медицинской помощи (зона санитарно-курортной), оказываемой в стационарных условиях
- Объект (здание, комплекс зданий) медицинской помощи, оказываемой в амбулаторных условиях и (или) в условиях дневного стационара
- Объект (здание, комплекс зданий), на базе которого оказывается первичная медико-санитарная помощь
- Объект (здание, комплекс зданий), на базе которого оказывается скорая медицинская помощь

ОБЪЕКТЫ КУЛЬТУРЫ И ИСКУССТВА

- Объект культурно-просветительного назначения

ОБЪЕКТЫ ОБРАЗОВАНИЯ И НАУКИ

- Здание (комплекс зданий) общеобразовательной организации
- Здание (комплекс зданий) организации дополнительного образования
- Здание (комплекс зданий) организации, реализующей программы профессионального и высшего образования

ОБЪЕКТЫ СОЦИАЛЬНОГО ОБСЛУЖИВАНИЯ

- Стационарные организации социального обслуживания
- Комплексные, территориальные и нестационарные организации социального обслуживания

ОБЪЕКТЫ ФИЗИЧЕСКОЙ КУЛЬТУРЫ И МАССОВОГО СПОРТА

- Объект спорта, включающий рекреационно-спортивные сооружения (объекты) (в т. ч. фильтр-туры-подразделений, комплекс)
- Спортивное сооружение

ПРОЧИЕ ОБЪЕКТЫ ОБСЛУЖИВАНИЯ

- Административное здание
- Объект проведения гражданских обрядов
- Ветеринарная лечебница, питомник животных, зоологический центр, приют для животных, иной подобный объект

МЕСТНОЕ ЗНАЧЕНИЕ МУНИЦИПАЛЬНОГО РАЙОНА

ОБЪЕКТЫ КУЛЬТУРЫ И ИСКУССТВА

- Объект культурно-досугового (клубного) типа

ПРОЧИЕ ОБЪЕКТЫ ОБСЛУЖИВАНИЯ

- Административное здание

МЕСТНОЕ ЗНАЧЕНИЕ ГОРОДСКОГО ОКРУГА

ОБЪЕКТЫ КУЛЬТУРЫ И ИСКУССТВА

- Объект культурно-просветительного назначения
- Объект культурно-досугового (клубного) типа
- Зрелищная организация

ОБЪЕКТЫ ОБРАЗОВАНИЯ И НАУКИ

- Здание (комплекс зданий) дошкольной образовательной организации
- Здание (комплекс зданий) общеобразовательной организации
- Здание (комплекс зданий) организации дополнительного образования

ОБЪЕКТЫ СОЦИАЛЬНОГО ОБСЛУЖИВАНИЯ

- Объекты похоронной культуры

ОБЪЕКТЫ ФИЗИЧЕСКОЙ КУЛЬТУРЫ И МАССОВОГО СПОРТА

- Объект спорта, включающий рекреационно-спортивные сооружения (объекты) (в т. ч. фильтр-туры-подразделений, комплекс)
- Спортивное сооружение

ПРОЧИЕ ОБЪЕКТЫ ОБСЛУЖИВАНИЯ

- Административное здание
- Нетоварораспределительные объекты коммунально-бытового обслуживания и предоставления персональных услуг
- Ветеринарная лечебница, питомник животных, зоологический центр, приют для животных, иной подобный объект

ОБЩЕСТВЕННЫЕ ПРОСТРАНСТВА

- Тематический парк
- Парк культуры и отдыха
- Рекреационная зона
- Благоустроенный плес, место массовой оснащенной рекреации

ИНОЕ ЗНАЧЕНИЕ

ОБЪЕКТЫ ЗДРАВООХРАНЕНИЯ

- Объект (здание, комплекс зданий) медицинской помощи (зона санитарно-курортной), оказываемой в стационарных условиях
- Объект (здание, комплекс зданий) медицинской помощи, оказываемой в амбулаторных условиях и (или) в условиях дневного стационара
- Объект (здание, комплекс зданий), на базе которого оказывается первичная медико-санитарная помощь

ОБЪЕКТЫ КУЛЬТУРЫ И ИСКУССТВА

- Объект культурно-просветительного назначения
- Зрелищная организация

ОБЪЕКТЫ ОБРАЗОВАНИЯ И НАУКИ

- Здание (комплекс зданий) дошкольной образовательной организации
- Здание (комплекс зданий) общеобразовательной организации
- Здание (комплекс зданий) организации дополнительного образования
- Здание (комплекс зданий) организации, реализующей программы профессионального и высшего образования

ОБЪЕКТЫ ОТДЫХА И ТУРИЗМА

- Гостиницы и аналогичные коллективные средства размещения

ОБЪЕКТЫ САНАТОРНО-КУРОРТНОГО НАЗНАЧЕНИЯ

- Объект санаторно-курортного назначения

ОБЪЕКТЫ ФИЗИЧЕСКОЙ КУЛЬТУРЫ И МАССОВОГО СПОРТА

- Спортивное сооружение

ПРОЧИЕ ОБЪЕКТЫ ОБСЛУЖИВАНИЯ

- Административное здание
- Объект ритуального назначения (мемориал)
- Объекты торговли, общественного питания
- Нетоварораспределительный объект по предоставлению населению бытовых, почтовых, банковских, финансовых, используемые и иные подобные услуги
- Нетоварораспределительные объекты коммунально-бытового обслуживания и предоставления персональных услуг

ПРЕДПРИЯТИЯ ПРОМЫШЛЕННОСТИ, СЕЛЬСКОГО И ЛЕСНОГО ХОЗЯЙСТВА, ОБЪЕКТЫ УТИЛИЗАЦИИ И ПЕРЕРАБОТКИ ОТХОДОВ

федеральный | региональный | местный | городского округа | сельского поселения | планируемые к изъятию | к изъятию

ФЕДЕРАЛЬНОЕ ЗНАЧЕНИЕ

ПРОЧИЕ ОБЪЕКТЫ, СВЯЗАННЫЕ С ПРОИЗВОДСТВЕННОЙ ДЕЯТЕЛЬНОСТЬЮ

- Объект, связанный с производственной деятельностью

ОБЪЕКТЫ УТИЛИЗАЦИИ, ОБЕЗВРЕЖИВАНИЯ, РАЗМЕЩЕНИЯ ОТХОДОВ ПРОИЗВОДСТВА И ПОТРЕБЛЕНИЯ

- Объект размещения отходов
- Объект утилизации, уничтожения биологических отходов
- Место несанкционированного размещения отходов производства и потребления

МЕСТНОЕ ЗНАЧЕНИЕ ГОРОДСКОГО ОКРУГА

ПРЕДПРИЯТИЯ И ОБЪЕКТЫ СЕЛЬСКОГО И ЛЕСНОГО ХОЗЯЙСТВА, РЫБОЛОВСТВА И РЫБОВОДСТВА

- Предприятие растениеводства

ПРОЧИЕ ОБЪЕКТЫ, СВЯЗАННЫЕ С ПРОИЗВОДСТВЕННОЙ ДЕЯТЕЛЬНОСТЬЮ

- Объект, связанный с производственной деятельностью

ИНОЕ ЗНАЧЕНИЕ

ПРЕДПРИЯТИЯ И ОБЪЕКТЫ ДОБЫВАЮЩЕЙ И ОБРАБАТЫВАЮЩЕЙ ПРОМЫШЛЕННОСТИ

- Предприятия добывающей промышленности (кроме углеводородной промышленности)
- Предприятия строительной промышленности, по выпуску строительных материалов и изделий
- Предприятия микробиологической, медицинской промышленности

ПРЕДПРИЯТИЯ И ОБЪЕКТЫ СЕЛЬСКОГО И ЛЕСНОГО ХОЗЯЙСТВА, РЫБОЛОВСТВА И РЫБОВОДСТВА

- Предприятия растениеводства
- Предприятия по разведению молочного крупного рогатого скота, производству сырого молока
- Предприятия по разведению свиней

ПРОЧИЕ ОБЪЕКТЫ, СВЯЗАННЫЕ С ПРОИЗВОДСТВЕННОЙ ДЕЯТЕЛЬНОСТЬЮ

- Объект, связанный с производственной деятельностью

ИНЫЕ ОБЪЕКТЫ ФЕДЕРАЛЬНОГО ЗНАЧЕНИЯ, РЕГИОНАЛЬНОГО ЗНАЧЕНИЯ, МЕСТНОГО ЗНАЧЕНИЯ

федеральный | региональный | местный | городского округа | сельского поселения | планируемые к изъятию | к изъятию

ФЕДЕРАЛЬНОЕ ЗНАЧЕНИЕ

ОБЪЕКТЫ ЕДИНОЙ ГОСУДАРСТВЕННОЙ СИСТЕМЫ ПРЕДУПРЕЖДЕНИЯ И ЛИКВИДАЦИИ ЧРЕЗВЫЧАЙНЫХ СИТУАЦИЙ

- Объект обеспечения пожарной безопасности, гражданской обороны

ОБЪЕКТЫ ГОСУДАРСТВЕННОЙ СИСТЕМЫ НАБЛЮДЕНИЙ ЗА СОСТОЯНИЕМ ОКРУЖАЮЩЕЙ СРЕДЫ

- Стационарный пункт наблюдений за состоянием окружающей природной среды, не загрязняющих

МЕСТНОЕ ЗНАЧЕНИЕ ГОРОДСКОГО ОКРУГА

ОБЪЕКТЫ ЕДИНОЙ ГОСУДАРСТВЕННОЙ СИСТЕМЫ ПРЕДУПРЕЖДЕНИЯ И ЛИКВИДАЦИИ ЧРЕЗВЫЧАЙНЫХ СИТУАЦИЙ

МЕСТА ДИСЛОКАЦИИ

- Аварийно-спасательные службы и (или) аварийно-спасательные формирования
- Кладбище

ОБЪЕКТЫ ТРУБОПРОВОДНОГО ТРАНСПОРТА И ИНЖЕНЕРНОЙ ИНФРАСТРУКТУРЫ

федеральный | региональный | местный | городского округа | сельского поселения | планируемые к изъятию | к изъятию

ФЕДЕРАЛЬНОЕ ЗНАЧЕНИЕ

ОБЪЕКТЫ ТРУБОПРОВОДНОГО ТРАНСПОРТА ДЛЯ ТРАНСПОРТИРОВКИ ЖИДКИХ И ГАЗООБРАЗНЫХ УГЛЕВОДОРОДОВ

- Магистральный газопровод

ОБЪЕКТЫ СВЯЗИ

- Автоматическая телефонная станция
- Телевизионный ретранслятор
- Базовая станция
- Объекты почтовой связи

ЭЛЕКТРИЧЕСКИЕ ПОДСТАНЦИИ

- Электрическая подстанция 500 кВ
- Электрическая подстанция 220 кВ
- Тяговая подстанция (железной дороги)

ЛИНИИ ЭЛЕКТРОПЕРЕДАЧИ (ЛЭП)

- Линии электропередачи 500 кВ
- Линии электропередачи 220 кВ

РЕГИОНАЛЬНОЕ ЗНАЧЕНИЕ

РАСПРЕДЕЛИТЕЛЬНЫЕ ТРУБОПРОВОДЫ ДЛЯ ТРАНСПОРТИРОВКИ ГАЗА

- Газопровод распределительный высокого давления

СЕТИ ЭЛЕКТРОСВЯЗИ

- Магистральная волоконно-оптическая линия связи

ЭЛЕКТРИЧЕСКИЕ ПОДСТАНЦИИ

- Электрическая подстанция 110 кВ
- Электрическая подстанция 35 кВ

ЛИНИИ ЭЛЕКТРОПЕРЕДАЧИ (ЛЭП)

- Линии электропередачи 110 кВ
- Линии электропередачи 35 кВ

МЕСТНОЕ ЗНАЧЕНИЕ ГОРОДСКОГО ОКРУГА

ОБЪЕКТЫ ВОДОПОДВЕДЕНИЯ

- Очистные сооружения (ВОК)
- Очистные сооружения дождевой канализации
- Канализационная насосная станция (КНС)

СЕТИ ВОДООТВЕДЕНИЯ

- Канализация самотечная
- Канализация напорная
- Канализация дождевая (ливневая закрытая
- Канализация дождевая (ливневая открытая

ОБЪЕКТЫ ВОДОСНАБЖЕНИЯ

- Водозабор
- Водопроводные очистные сооружения
- Насосная станция
- Водонапорная башня
- Резервуар
- Артезианская скважина

СЕТИ ВОДОСНАБЖЕНИЯ

- Водопровод

ОБЪЕКТЫ ДОБЫЧИ И ТРАНСПОРТИРОВКИ ГАЗА

- Пункт редуцирования газа (ГРП)

РАСПРЕДЕЛИТЕЛЬНЫЕ ТРУБОПРОВОДЫ ДЛЯ ТРАНСПОРТИРОВКИ ГАЗА

- Газопровод распределительный высокого давления
- Газопровод распределительный среднего давления

ОБЪЕКТЫ ТЕПЛОСНАБЖЕНИЯ

- Источник тепловой энергии

СЕТИ ТЕПЛОСНАБЖЕНИЯ

- Теплопровод магистральный

ЭЛЕКТРИЧЕСКИЕ ПОДСТАНЦИИ

- Трансформаторная подстанция (ТП)
- Распределительный пункт (РП)

ЛИНИИ ЭЛЕКТРОПЕРЕДАЧИ (ЛЭП)

- Линии электропередачи 10 кВ

ОБЪЕКТЫ ИНЖЕНЕРНОЙ ЗАЩИТЫ ОТ ОПАСНЫХ ГЕОЛОГИЧЕСКИХ ПРОЦЕССОВ

- Сооружения для защиты от затопления и подтопления

ИНОЕ ЗНАЧЕНИЕ

ОБЪЕКТЫ ВОДОСНАБЖЕНИЯ

- Водозабор

СЕТИ ВОДОСНАБЖЕНИЯ

- Технический водопровод

ОБЪЕКТЫ ДОБЫЧИ И ТРАНСПОРТИРОВКИ ГАЗА

- Завод по производству сжиженного природного газа (СПГ)

ОБЪЕКТЫ ТРАНСПОРТНОЙ ИНФРАСТРУКТУРЫ

федеральный | региональный | местный | городского округа | сельского поселения | планируемые к изъятию | к изъятию

ФЕДЕРАЛЬНОЕ ЗНАЧЕНИЕ

ИСКУССТВЕННЫЕ ДОРОЖНЫЕ СООРУЖЕНИЯ

- Мостовое сооружение

ОБЪЕКТЫ ЖЕЛЕЗНОДОРОЖНОГО ТРАНСПОРТА

- Железнодорожная станция
- Железнодорожный вокзал

ЖЕЛЕЗНОДОРОЖНЫЕ ЛИНИИ

- Железнодорожные линии (за исключением железнодорожных линий необщего пользования)

ОБЪЕКТЫ ВОДНОГО ТРАНСПОРТА

- Речной порт

ВОДНЫЕ ПУТИ

- Внутренний водный путь

РЕГИОНАЛЬНОЕ ЗНАЧЕНИЕ

АВТОМОБИЛЬНЫЕ ДОРОГИ

- Автомобильные дороги регионального или межмуниципального значения

ИСКУССТВЕННЫЕ ДОРОЖНЫЕ СООРУЖЕНИЯ

- Мостовое сооружение

ЖЕЛЕЗНОДОРОЖНЫЕ ЛИНИИ

- Железнодорожные линии необщего пользования

ОБЪЕКТЫ АВТОМОБИЛЬНОГО ПАССАЖИРСКОГО ТРАНСПОРТА

- Автостанция

ОБЪЕКТЫ ВОЗДУШНОГО ТРАНСПОРТА

- Посадочная площадка

ОБЪЕКТЫ ВОДНОГО ТРАНСПОРТА

- Причал

КОМПЛЕКСНЫЕ ОБЪЕКТЫ ТРАНСПОРТНОЙ ИНФРАСТРУКТУРЫ

- Транспортно-логистический центр

МЕСТНОЕ ЗНАЧЕНИЕ ГОРОДСКОГО ОКРУГА

АВТОМОБИЛЬНЫЕ ДОРОГИ

- Автомобильные дороги местного значения

УЛИЧНО-ДОРОЖНАЯ СЕТЬ ГОРОДСКОГО НАСЕЛЕННОГО ПУНКТА

- Магистральные улицы общегородского значения регулируемого движения
- Магистральные улицы районного значения
- Улицы и дороги местного значения
- Дорожка велосипедная

ИСКУССТВЕННЫЕ ДОРОЖНЫЕ СООРУЖЕНИЯ

- Мостовое сооружение
- Железнодорожный переезд

ОБЪЕКТЫ ХРАНЕНИЯ И ОБСЛУЖИВАНИЯ ОБЩЕСТВЕННОГО ПАССАЖИРСКОГО ТРАНСПОРТА

- Автобусный парк

ОСТАНОВОЧНЫЕ ПУНКТЫ ОБЩЕСТВЕННОГО ПАССАЖИРСКОГО ТРАНСПОРТА

- Остановочный пункт

ИНОЕ ЗНАЧЕНИЕ

ЖЕЛЕЗНОДОРОЖНЫЕ ЛИНИИ

- Железнодорожные линии необщего пользования

КОМПЛЕКСНЫЕ ОБЪЕКТЫ ТРАНСПОРТНОЙ ИНФРАСТРУКТУРЫ

- Транспортно-логистический центр

ТЕРРИТОРИИ, ЗОНЫ И ПЛОЩАДКИ ДЛЯ ИНВЕСТИЦИОННОЙ ДЕЯТЕЛЬНОСТИ, КОМПЛЕКСНОГО РАЗВИТИЯ

федеральный | региональный | местный | городского округа | сельского поселения | планируемые к изъятию | к изъятию

ФЕДЕРАЛЬНОЕ ЗНАЧЕНИЕ

- Территории опережающего развития (ТОР)

РЕГИОНАЛЬНОЕ ЗНАЧЕНИЕ

- Территории опережающего развития (ТОР)

МЕСТНОЕ ЗНАЧЕНИЕ ГОРОДСКОГО ОКРУГА

- Иные зоны с действием особых финансовых или нефинансовых механизмов поддержки инвестиционной и инновационной деятельности
- Иные зоны с действием особых финансовых или нефинансовых механизмов поддержки инвестиционной и инновационной деятельности
- Иные зоны с действием особых финансовых или нефинансовых механизмов поддержки инвестиционной и инновационной деятельности

БЕРЕГОВЫЕ ПОЛОСЫ

- Береговая полоса

ЗОНЫ С ОСОБЫМИ УСЛОВИЯМИ ИСПОЛЬЗОВАНИЯ ТЕРРИТОРИЙ

федеральный | региональный | местный | городского округа | сельского поселения | планируемые к изъятию | к изъятию

- Санитарно-защитная зона (территорий, сооружений и иных объектов
- Санитарный разрыв линий электропередачи
- Охранная зона газопровода и систем газоснабжения
- Охранная зона объектов электроэнергетики, объектов электросетевого хозяйства (в том числе линий электропередач, внутрь электрической энергии (дуга линий электропередачи, внутр подстанций)
- Охранная зона линий и сооружений связи
- Охранная зона тепловых сетей
- Охранная зона стационарных пунктов наблюдений за состоянием окружающей природной среды, не загрязняющих
- Первый пояс зоны санитарной охраны источника водоснабжения
- Охранная зона объекта культурного наследия
- Зона регулирования застройки и хозяйственной деятельности
- Водоохранная (рыбоохранная) зона
- Прибрежная защитная полоса
- Зона затопления
- Зона подтопления
- Рыбоохранная зона
- Придорожная полоса
- Зона ограниченного военного объекта, содержащая зона военного объекта, а также зона ограниченного военного объекта, расположенная в связи с размещением указанных объектов
- Охранная зона пунктов государственной геодезической сети, пунктов государственной нивелирной сети и государственной гравиметрической сети
- Зона минимальных расстояний до магистральных или промышленных трубопроводов (газопроводы, нефтепроводы и нефтепродуктопроводы, аммиакопроводы)

ГРАД Территория	Проект внесения изменений в Генеральный план муниципального образования «Город Свободный» Амурской области	
	Карта предложений по территориальному планированию	Масштаб 1:10 000
		Лист 1
		Листов 1